

El Son De La Mariposa

Trans:Brigido Lagunes



1. Ay la la la la la la la Ay la la la la la la

A



Yo vi - de/u - na ma - ri - po - sa de mu - chi - si - mos co - lo - res, — Pe - ro/e - ra muy va - ni -
 2. Yo se lin - da ma - ri - po - sa que tu tie - nes mil co - lo - res, — Y que ba - jo de tus
 3. Yo se que mu - chas - mu - je - res son co - mo — las ma - ri - po - sas, — Que se pa - san por la
 4. Las ma - ri - po - si - tas bue - nas se cuen - tan — con u - na ma - no, — Las que tie - nen su bo -



do - sa co - mo son mu - chas mu - je - res. Vo - la - ba de ro - sa/en ro - sa bus - can - do mu - chos pla -
 a - las te co - bi - jan mil — a - mo - res. Hoy te fa - llo ma - ri - po - sa se can - sa - ron, Y/ahi te
 vi - da pi - can - do de ro - sa/en ro - sa. Cui - den - se ma - ri - po - si - tas no me pier - dan la ca -
 ton — no se van con o - tro/ex - tra - no. Yo/eh vis - to/u - na ma - ri - po - sa que se/en - dul - sa con las



ce - res, Pe - ro/al lle - gar a su huer - to No/en con - tro — de sus que - re - res. U yu yui Ma - ri -
 de - jan, Vue - la vue - la ma - ri - po - sa mien - tras e - llos se te/a - le - jan.
 be - za, Por - que si dan un mal pa - so se las lle - va la tris - te - za.
 flo - res, Po - bre/oh ri - co se - ra su - yo el a - mor — de sus a - mo - res.



po - sa, U yu yui de mil co - lo - res. U yu yui Ma - ri - po - sa U yu yu _____

To Coda ⊕

D.S. al Coda ⊕ Coda



_____ Va - ni - do - sa.

Ma - ri - po - sa. _____

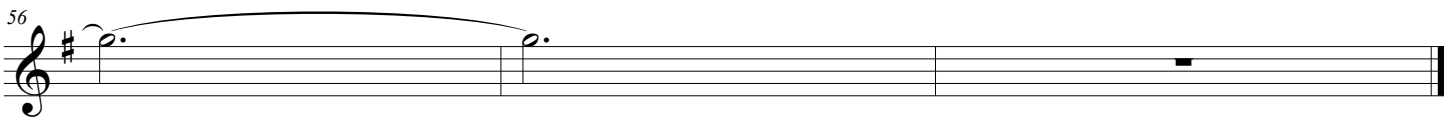

CIELO ROJO

VOCALS

- ADAPTED FOR ALL-REGION MS MARIACHI BY: MARCOS GARCIA -

WWW.THEMARIACHIGURU.COM



♩=95 5 5/8 6 (A)

SO LA SIN TU CA RI ÑO VOY CA MI NAN DO VOY CA MI
MIEN TRAS YO(ES) TOY DOR MI DA SUE ÑO QUE VA MOS LOS DOS MUY

15

NAN DO(Y) NO SE QUE(HA) CER NI(EL) CIE LO ME CON TES TA CUAN DO PRE GUN TO POR TI MI
JUN TOS A(UN) CIE LO(A) ZUL PE RO CUAN DO DES PIER TO EL CIE LO(ES) RO JO ME FAL TAS

21

BIEN NO(HE) PO DI DO(OL) VI DAR TE DES DE LA NO CHE DES DE LA NO CHE(EN) QUE TE PER
TU AUN QUE YO SEA CUL PA BLE DE(A) QUE LLA TRIS TE DE(A) QUE LLA TRIS TE SE PA RA

27

DI _____ SOM BRA DE DU DA(Y) CE LOS SO LO ME(EN) VUEL VEN PEN SAN DO(EN) TI
CION _____ VUEL VE PO DIOS TUS O JOS VUEL VE(A) QUE RER ME VUEL VE MI(A) MOR

33

DE JA QUE YO TE BUS QUE Y SI TE(EN) CUEN TRO Y SI TE(EN) CUEN TRO VUEL VE(O) TRA

38

VA OL VI DA LO PA SA DO YA NO TE(A) CUER DES DE(A) QUEL A YER

To CODA

44 OL VI DA LO PA SA DO YA NO TE(A) CUER DES _____ DE(A) QUEL A YER

D.S. AL CODA

50

CUER DES _____ DE(A) QUEL A YER _____